توسعه ایرانی
روزنامه صبح
سیاسی، اجتماعی، اقتصادی

صاحب امتیاز: موسسه اطلاع‌رسانی و خبرگزاری ایلنا
مدیرمسئول: مسعود حیدری
زیرنظر شورای سردبیری
مدیر بازرگانی و روابط عمومی: مرتضی بلوکی

چاپ: کار و کارگر ۶۶۸۱۷۳۱۷
نشانی تحریریه: تهران، خیابان انقلاب، خیابان دانشگاه، نرسیده به روانمهر، پلاک ۱۳۲
تلفن تحریریه: ۶۶۹۵۶۶۰۰(۰۲۱) **نشانی سایت:** toseeirani.ir
اینستاگرام: @tosee_irani **ایمیل:** toseirani@gmail.com

منهای فوتبال

ستاره‌های کشتی روی تشک

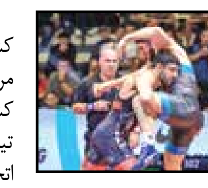

رقابت‌های بین‌المللی کشتی آلبانی به عنوان دومین مرحله رنکینگ اتحادیه جهانی کشتی از هشت تا ۱۲ اسفند در تیرانا برگزار می‌شود و طبق اعلام اتحادیه جهانی کشتی نزدیک به ۵۰۰ کشتی‌گیر از سراسر جهان در این رقابت‌ها به میدان می‌روند. در حالی که هنوز فدراسیون کشتی و کادر فنی تیم ملی لیست نهایی برای حضور در این مسابقات را اعلام نکردند اما اتحادیه جهانی اعلام کرده که تیم‌های کشتی آزاد و فرنگی ایران در این مسابقات حضور خواهند داشت. نکته قابل توجه اینکه در خبر اتحادیه جهانی کشتی نام کامران قاسم‌پور دیده می‌شد که طبق لیست در وزن ۹۲ کیلوگرم کشتی خواهد گرفت. این در حالی است که پیش از این اعضای کادر فنی و پژمان درستکار بارها اعلام کردند که کامران باید در وزن ۸۶ کیلوگرم کشتی بگیرد و حتی چند روز قاسم‌پور به اردوی تیم ملی دعوت شد که اتفاقا از سوی کادر فنی وزن ۸۶ کیلوگرم برای او در نظر گرفته شد. البته او در مسابقات پادوبنی هم اعلام کرده بود که کشتی گیر ۹۲ کیلوگرم است و در این وزن کشتی خواهد گرفت. کامران در مسابقات جهانی اوزان غیرالمپیکی در آبان ماه سال جاری مقابل دو حریف قدرتمند خود عبدالرشید سعدا...یف قهرمان المپیک و جهان از روسیه و دیوید تیلور آمریکایی مغلوب شد و دستش از مدال کوتاه ماند. بدون شک مسابقات آلبانی اهمیت زیادی برای او دارد تا شکست‌های قبلی خود را جبران کند. البته در این مسابقات نام سعدا...یف دیده نمی‌شود. رحمان عموزاد، یونس امامی، کامران قاسمپور، مجتبی گلیج و امیرحسین زارع در ترکیب تیم کشتی آزاد ایران در این رقابت‌ها به میدان خواهند رفت. در وزن ۹۷ کیلوگرم هم مجتبی گلیج آزادکار ایران در این دوره از رقابت‌ها خواهد بود که به احتمال زیاد او با کایل اسنایدر آمریکایی مبارزه خواهد کرد و یکی از دیدارهای حساس این مسابقات خواهد بود. کایل اسنایدر و مجتبی گلیج در رقابت‌های جهانی ۲۰۲۱ اسلو در مرحله نیمه‌نهایی رودرروی هم قرار گرفتند که گلیج در حالی که از حریف خود پیشی گرفته بود در لحظات پایانی مغلوب این کشتی گیر آمریکایی شد. به نظر می‌رسد او برای حضور در این مسابقات پرقدرت‌تر ظاهر خواهد شد تا بتواند انتقام مسابقات جهانی را از این حریف سرسخت خود بگیرد.

معادله پیچیده صعود

تیم ملی واترپلو که از ماه‌ها پیش برای حضور در مسابقات قهرمانی آسیا آماده می‌شود، قرار بود سفری به ترکیه داشته باشد تا آخرین جلسات تمرینی خود همراه با دیدارهای تدارکاتی پیش‌بینی شده با تیم گالاتاسرای را در این کشور داشته باشد و از همانجا راهی مسابقات قهرمانی آسیا در چین شود. باوجود رایزنی‌های انجام شده اما این سفر در نهایت کنسل شد. بدین ترتیب تیم ملی واترپلو کماکان در تهران به تمریناتش ادامه می‌دهد تا در زمان مقرر (سه اسفند) راهی محل برگزاری رقابت‌های قهرمانی آسیا شود. این رقابت‌ها از پنجم اسفند در شهر ژائوکینگ چین آغاز می‌شود و ایران در گروه B با تیم‌های ژاپن، ازبکستان، کره جنوبی و چین تایپه همگروه است. در گروه A نیز چین، قزاقستان، سنگاپور و هنگ کنگ قرار دارند. دو تیم فینالیست صاحب سهمیه جهانی می‌شوند و تلاش ملی پوشان ایران بازگشت به این مسابقه بعد از ۲۷ سال است. آخرین باری که تیم ملی واترپلو در مسابقات جهانی حضور داشت، سال ۱۹۹۸ بود که رقابت‌ها به میزبانی استرالیا برگزار شد. به نظر می‌رسد ایران امسال کار چندان سختی برای رسیدن به فینال و کسب یکی از دو سهمیه نداشته باشد. دانیال خاکبان مسئول کمیته واترپلو در این باره گفت: «رقیبان اصلی ایران در آسیا دو تیم چین و قزاقستان هستند اما با توجه به اینکه این دو تیم در مرحله مقدماتی با ما همگروه نیستند، می‌توان گفت که قرعه خوبی نصیب‌مان شده چون راه برای صعود به مراحل بالاتر هموارتر است. رقیب مهم و اصلی ایران در مرحله مقدماتی ژاپن است. امیدواریم ملی‌پوشان در مصاف با همه تیم‌ها و از جمله این تیم صاحب نتیجه شوند اما اگر یک درصد هم به ژاپن ببازیم، باز هم این شانس را داریم که به عنوان تیم دوم از گروه صعود کنیم. در صورتی که در پایان مرحله مقدماتی سرگروه گروه خود شویم باید در مرحله بعد احتمالا با یکی از دو تیم سنگاپور یا هنگ کنگ دیدار داشته باشیم و اگر هم تیم دوم گروه خود شویم باز هم احتمالا حریف‌مان یکی از این دو تیم خواهد بود و در صورتی که از این دیدارها به سلامت عبور کنیم باید برای فینال دیدار دیگری را برگزار کنیم که احتمالا حریف‌مان قزاقستان یا چین است. تمام تلاش فدراسیون در رابطه با مسابقات قهرمانی آسیا و آماده‌سازی تیم ملی واترپلو برای آن، صعود به فینال و کسب سهمیه جهانی بوده است. با توجه به برنامه‌های اجرا شده، دستیابی به این مهم دور از دسترس نیست.»

پرونده مرحله گروهی لیگ نخبگان آسیا بسته می‌شود

نبرد آخر

آریا طاری

دور گروهی رقابت‌های لیگ نخبگان آسیا از ۲۶ شهریورماه آغاز شد و امروز بعد از گذشت هشت هفته به پایان می‌رسد. رقابت‌هایی که همان‌طور که انتظار می‌رفت تیم‌های عربستانی سه رده اول آن را تصاحب و از مدت‌ها پیش صعودشان به مرحله حذفی را قطعی کردند. اما اوضاع برای استقلال و پرسپولیس خوب پیش نرفت و این دو تیم با عملکردی دور از انتظار صعودشان به دور بعد به روز آخر گره خورد. پرسپولیس روز گذشته مسابقه‌اش برابر النصر را برگزار کرد و امروز استقلال در خانه الریان به مصاف این تیم می‌رود.

نیمه پرلیوان برای آبی‌ها

حساسیت هفته آخر این انتظار را ایجاد کرده بود که مسابقات به صورت همزمان برگزار شود اما با کج‌سلیقگی کنفدراسیون فوتبال آسیا این اتفاق رقم نخورد و دو بازی هفته پایانی در روز دوم برگزار می‌شود. البته این موضوع برای استقلالی‌ها و میزبان‌شان اتفاق خوبی است. چراکه آنها می‌توانند با آگاهی از شرایط به روز شده جدول برای نتیجه‌ای که به کارشان می‌آید تلاش کنند. شاید حتی یک نتیجه تساوی هم برای این دو تیم در مسیر رسیدن به مرحله حذفی رضایت‌بخش باشد اما با این حال هم استقلال و هم الریان برای یک پیروزی مهم به میدان می‌روند و باید دید کدام‌یک به خواسته خود می‌رسند.

میزبان محبوب

برخلاف بیشتر تیم‌های عربی که حالا به رقبای سخت تیم‌های ایرانی تبدیل شده‌اند، الریان یک حریف محبوب برای آبی‌پوشان تهرانی است. هرچند تیم قطری در پایان هفته هفتم لیگ نخبگان با دو امتیاز بیشتر از استقلال در رده ششم ایستاده بود و عملکرد بهتری داشت. اما سابقه تقابل‌های دو تیم شاید این امید را برای استقلالی‌ها زنده کند که باز هم مقابل الریان به نتیجه مطلوب برسد.

آبی‌ها در کارنامه درخشان خود مقابل الریان تنها یک شکست در ۱۰ بازی داشته‌اند. آنها همچنین دو بار هم به نتیجه تساوی دست پیدا کرده‌اند و با هفت برد در سودای ادامه روزهای خوب‌شان مقابل نماینده قطر هستند. این بردها هم در مرحله گروهی، هم پلی آف و هم نیمه‌نهایی آسیا به دست آمده است. آخرین رویارویی دو تیم در مرحله پلی آف انتخابی لیگ قهرمانان ۲۰۲۰ بود. تقابلی که استقلالی‌ها فرهاد مجیدی را روی نیمکت داشتند و در خانه حریف به برد پنج گله رسیدند. تنها برد الریان هم در مرحله گروهی لیگ قهرمانان آسیا ۲۰۱۴ رقم خورد که آنها با هدایت مانولو خیمنس استقلال امیر قلعه‌نویی را در خانه شکست دادند. از آن مسابقه نزدیک ۱۱ سال می‌گذرد و آبی‌پوشان امیدوارند بتوانند به این روند خوب خود ادامه دهند. همچنین استقلال چهار بازی متوالی است که مقابل الریان شکست نخورده و این نیز دیگر رکورد مهمی است که آبی‌پوشان به دنبال حفظ آن هستند.

به یاد صعود تاریخی به فینال

در تمام بردهای استقلال یک برد حسابی در تاریخ این باشگاه ماندگار شده است. استقلال در مرحله نیمه‌نهایی جام باشگاه‌های آسیا ۱۹۹۲ با عبور از الریان توانست به فینال برسد. هرچند آنها در فینال از پس الهلال برنیامدند و نایب‌قهرمان شدند اما حالا بار دیگر سرنوشت صعود بی‌دردسر آنها به الریان افتاده است. صعودی که البته به مرحله حذفی است تا تفاوت استقلال در دو مرحله زمانی را نمایان کند. استقلالی‌ها در صورت پیروزی مقابل الریان شانس حضور در رتبه ششم گروه خود را هم دارند که این مساله می‌تواند آنها را از خطر رویارویی زودهنگام با الهلال و الاهلی نجات بدهد و آبی‌ها را رقیب النصر در مرحله بعدی کند.

> **آبی‌ها در کارنامه درخشان خود مقابل الریان تنها یک شکست در ۱۰ بازی داشته‌اند. آنها همچنین دو بار هم به نتیجه تساوی دست پیدا کرده‌اند و با هفت برد در سودای ادامه روزهای خوب‌شان مقابل نماینده قطر هستند**

فرصت ویژه سهراب

از زمانی که سهراب بختیاری‌زاده تحت فشار انتقادات تصمیم گرفت سرمربیگری موقت استقلال را رها کند، مدتی می‌گذرد. باشگاه قرار بود تکلیف سرمربی جدید را مشخص کند اما طولانی شدن این پروسه باعث شد سهراب بار دیگر به نیمکت تیم برگردد و هدایت آبی‌ها را برعهده بگیرد. بختیاری‌زاده در حالی امروز روی نیمکت می‌نشیند که باشگاه در حال گرفتن «بله» از ماتزاری است و این یعنی احتمالا او به آخرین تجربه‌هایش به عنوان سرمربی تیم نزدیک است. به این ترتیب یک پایان خاطره‌ساز و مهم با صعود به مرحله حذفی لیگ نخبگان، می‌تواند خداحافظی قهرمانانه‌ای برای سهراب به حساب بیاید. به خصوص که او در دو تجربه قبلی آسیایی مقابل النصر و الشرطه شکست خورده و امروز این فرصت را دارد که به نخستین بردش در قاره کهن دست پیدا کند و آن را به صعود به دور بعد گره بزند.

آبی‌ها در حالی این نبرد مهم را با سرمربی موقت برگزار می‌کنند که چنین شرایطی را پنج سال پیش هم تجربه کرده‌اند و خاطرات خوشی از آن دارند. استقلال در لیگ قهرمانان ۲۰۲۰ که ویروس کرونا جولان می‌داد و مسابقات به صورت مجتمع دنبال می‌شد، با هدایت مجید نامجومطلق در قامت سرمربی موقت کارش را در آسیا شروع کرد و توانست با کسب امتیاز از الشرطه و پیروزی برابر الاهلی با توجه به دو امتیازی که با مجیدی به دست آورده بود، راهی مرحله حذفی شود. البته آنها در نخستین مسابقه حذفی با نامجومطلق مقابل پاختاکور شکست خوردند اما آنچه که در این برهه از زمان اهمیت دارد، صعود به دور حذفی است که آبی‌ها امیدوارند این اتفاق را بار دیگر در شرایط مشابه با بختیاری‌زاده تجربه کنند.

بحران با لشکر مصدومان و محرومان

یکی از مهم‌ترین چالش‌های بختیاری‌زاده در نبرد امروز، تعداد زیاد بازیکنانی است که به دلیل مصدومیت یا محرومیت امکان همراهی تیم‌شان را ندارند. محمدحسین اسلامی به دلیل محرومیت از سوی کنفدراسیون فوتبال آسیا نمی‌تواند امروز به میدان برود و سایر نفرات به خاطر مصدومیت دور از ترکیب می‌مانند. ابوالفضل جلالی، محمدحسین مرادمند، ایمان سلیمی، روزبه چشمی، آرمین سهرابیان، جلال‌الدین ماشاریپوف، مهرداد محمدی و جوئل کوجو نفراتی هستند که یا به صورت قطعی امکان حضور در زمین را ندارند و یا شرایط‌شان به نحوی است که حتی در صورت امکان، می‌توانند حضوری کوتاه در بازی داشته باشند. ضمن آنکه ابوالفضل زمانی و ابوالفضل ذلیخایی هم همراه تیم جوانان هستند تا کار سهراب برای چیدن ترکیبش حسابی سخت شود.

امید به ساق‌های اندونگ

با توجه به تعداد زیاد غایبان استقلال، دیدیه اندونگ می‌تواند از فرصت به سود خود استفاده کند و بار دیگر نامش را بر سر زبان‌ها بیندازد. او که پیش از بازی با مس رفسنجان حواشی‌ای برایش به وجود آمده بود، توانست در دقایق کوتاه حضورش در میدان عملکرد خوبی داشته باشد. اندونگ در جام حذفی هم ۹۰ دقیقه برای تیمش به میدان رفت تا نشان دهد جایگاهش را در تفکرات کادر فنی از دست نداده است. او حالا نقش مهمی در نبرد امروز دارد و می‌تواند با کنترل جریان بازی، کمک بزرگی برای استقلال در مسیر صعود به دور حذفی باشد.

این هافبک گابنی با دوندگی بالا، قدرت حفظ توپ و موثر در جنگ‌های میانه میدان شرایط بهتری هم برای هم‌تیمی‌های خود ایجاد می‌کند. او حالا با دور شدن از حواشی بار دیگر اعتماد هواداران را به دست آورده است. او بازیکن خلاقی نیست اما دارای قدرت انتقال سریع توپ از فاز دفاعی به حمله است که می‌تواند استقلال را در موقعیت بهتری در بازی با الریان قرار دهد. اندونگ هنوز در طول فصل گل یا پاس گلی برای تیم خود ثبت نکرده و در این مسابقه امیدوار است که مهم‌ترین تاثیر گذاری‌اش منجر به صعود استقلالی‌ها به مرحله بعدی حذفی شود.

چهره به چهره

چشم تراکتور به اولین صعود به مرحله یک چهارم

پیروزی، رمز شکستن طلسم

نازنین دشتی

امروز علاوه بر لیگ نخبگان آسیا، تیم‌های قاره کهن در لیگ قهرمانان آسیا ۲ نیز دور برگشت مرحله یک‌هشتم نهایی را آغاز می‌کنند. مرحله‌ای که یکی از حساس‌ترین دیدارهایش در تبریز و میان تراکتورسازی و الخالدیه برگزار می‌شود. اینکه سرخ‌پوشان تبریزی می‌توانند نخستین میزبانی رسمی‌شان را در آسیا تجربه کنند، به نوبه خود اتفاق خوب و مهمی است. آنها که اتفاقا توانسته‌اند به نتایج فوق العاده‌ای در لیگ قهرمانان دست پیدا کنند، می‌توانند برد جدید خود را در حضور هواداران پرشورشان تجربه کنند. شاگردان دراگان اسکوچیچ در مسابقه رفت موفق شدند با یک کامبک شیرین و با گل‌های امیرحسین حسین‌زاده و دوماگوی دروژدک از سد حریف خود بگذرند و گام بلندی برای صعود به مرحله بعدی بردارند. حالا وقت دبل مقابل این تیم است تا تراکتورسازی روزهای حضورش در لیگ قهرمانان را تمدید کند.

۹ حضور، سه صعود

تراکتورسازی تبریز در تاریخ فعالیت خود هشت بار در مسابقات آسیایی شرکت کرده و این روزها نهمین حضورش در این رقابت‌ها را سپری می‌کند. اولین باری که آنها وارد رقابت‌های قاره کهن شدند، سال ۲۰۱۳ بود. آنها سپس در سال‌های ۲۰۱۴، ۲۰۱۵، ۲۰۱۶، ۲۰۱۸، ۲۰۲۱ و فصل ۲۴-۲۰۲۳ هم بخشی از رقابت‌ها بودند. از این ۹ تجربه، تی‌تی‌ها پنج بار در مرحله نخست از دور مسابقات کنار رفتند. در فصل ۲۴-۲۰۲۳ کار به دور گروهی کشیده نشد و آنها در بازی پلی آف شکست را پذیرفتند اما این پایان ماجرا نیست.

قرمزپوشان طی سال‌های ۲۰۱۶ و ۲۰۲۱ توانستند از دور نخست به سلامت عبور کنند و وارد مرحله حذفی شوند. حالا برای فصل جاری رقابت‌ها هدف دراگان اسکوچیچ و تیمش رسیدن به جام قهرمانی است. آنها تا به اینجای کار گام‌های‌شان را به درستی برداشته‌اند و باید دید در پایان رقابت‌ها می‌توانند جام قهرمانی را به خانه ببرند یا نه.

پایان خاطرات تلخ النصر با پیروزی مقابل الخالدیه

در میان تمام رقبای آسیایی تراکتور، دو تیم النصر امارات و عربستان حسابی نماینده ایران را به دردسر انداخته و دوبار مانع صعود این تیم از مرحله یک‌هشتم نهایی شدند. تراکتورسازان در رقابت‌های سال ۲۰۱۶ به عنوان سرگروه به دور حذفی صعود کردند و در اولین گام روبه‌روی النصر امارات ایستادند. دیدار رفت با برتری چهار بر یک النصر همراه شد و در دیدار برگشت تراکتور سه بر یک به برد رسید اما این نتیجه برای صعود کافی نبود. پنج سال بعد تراکتور دوباره در این مرحله مقابل النصر قرار گرفت اما این بار این تیم نماینده عربستان بود. این نبرد حساس در کشور ثالث برگزار شد و با برتری یک بر صفر و نزدیک زردپوشان خاتمه یافت تا تراکتور برای دومین بار در اولین مرحله دور حذفی وداعی تلخ با مسابقات داشته باشد.

طلسم را بشکن

حضور پرقدرت تراکتورسازی در لیگ قهرمانان آنها را در یک قدمی صعود تاریخی به مرحله یک چهارم نهایی قرار داده است. آنها پیش از این تنها تا دور یک‌هشتم پیش رفته‌اند و امروز می‌توانند با پیروزی خانگی مقابل الخالدیه این طلسم را بشکنند و یک قدم بیشتر در این رقابت‌ها بردارند. پیروزی دو بر یک در خانه مدافع عنوان قهرمانی لیگ بحرین، نشانه خوبی برای این اتفاق است. اکنون سرنوشت تیم تحت هدایت دراگان اسکوچیچ در اختیار خودش است. آنها می‌توانند با غلبه بر حریف خود به دور یک چهارم نهایی صعود کنند و یک گام دیگر به قهرمانی نزدیک شوند.

ورزش بانوان

تصمیم عجیب فدراسیون درباره فوتبال زنان

بازی دوستانه با پورتوریکو!

سایت رسمی فدراسیون فوتبال به تازگی خبر غیرمنتظره‌ای را روی خروجی خود قرار داد: «مصاف ملی‌پوشان ایران با تیم پورتوریکو». با توجه به در پیش بودن مسابقات انتخابی جام ملت‌های آسیا ۲۰۲۶، زنان فوتبال ایران باید خود را به سطح آمادگی ایده‌آل برسانند و از فیفادی‌ها، نهایت بهره را ببرند اما انتخاب رقیبی چون پورتوریکو، انتخاب غیرمنتظره‌ای بود؛ چراکه به نظر می‌رسد چنین تیمی با توجه به سطح کیفی و موقعیتی که در رنکینگ فیفا دارد، نتواند به کمک تیم ملی زنان ایران بیاید.

به گزارش فوتبال ۳۶۰، زنان ایران و پورتوریکو در شرایطی قرار است به مصاف هم بروند که این دیدار در قالب تورنمنت دوستانه ترکیه به میزبانی شهر آلانیا به انجام می‌رسد. شکل و شمایل برگزاری این تورنمنت هم که در قالب فیفادی ماه فوریه است، جالب توجه به نظر می‌رسد؛ به طوری که در اولین بازی دوستانه، روز دوم اسفندماه، تیم زنان پورتوریکو به مصاف استونی می‌رود و سپس در روزهای پنجم و هشتم اسفندماه هم قرار است مصاف تیم‌های ملی زنان ایران و پورتوریکو به انجام برسد که عدم رویارویی شاگردان مریم آزمون با استونی در این تورنمنت تدارکاتی در نوع خود جالب توجه است! پورتوریکو در ۱۰ بازی اخیر خود در راه انتخابی المپیک ۲۰۲۴ پاریس و البته مسابقات دوستانه، ناکام در کسب پیروزی بوده و هفت باخت و سه تساوی در کارنامه آنها دیده می‌شود. زنان فوتبال ایران با وجود سیر نزولی که در رنکینگ فیفا داشتند، حالا در رتبه شصت و هفتم جهان هستند اما رقیب جدیدشان بعد از گذراندن سیری صعودی، توانسته موقعیت خود را بهبود بخشد و در رتبه هشتاد و پنجاهم جهان قرار گیرد! تیم ملی زنان ایران تجربه رویارویی با ۲۹ کشور مختلف از قاره‌های آسیا و اروپا را در کارنامه‌اش دارد اما حالا برای نخستین بار قرار است برابر حریفی از منطقه کونکاکاف به میدان برود. در سوی مقابل هم پورتوریکویی‌ها هیچ‌گاه مقابل حریفانی به جز از قاره آمریکا به میدان نرفته‌اند و حالا بعد از جدال با استونیِ اهل قاره اروپا، قرار است نخستین تقابل‌شان با یک تیم آسیایی را تجربه کنند.

شرکت ملی گاز ایران
شرکت گاز استان خوزستان

شناسه آگهی: ۱۸۸۴۲۶۹
نوبت اول

مناقصه عمومی همزمان با ارزیابی (یکپارچه)
یک مرحله ای (تجدید مناقصه)

مناقصه گزار: شرکت گاز استان خوزستان به شناسه ملی ۱۰۱۰۱۸۸۹۲۰۱ و کد اقتصادی ۴۱۱۳۳۱۶۷۸۴۷۷
به نشانی: خوزستان – اهواز – حد فاصل میدان چهار اسب (سه راه تپه) و پل برومی – روبروی شهرک صنعتی شماره ۴ امور تدارکات و عملیات کالا شرکت گاز استان خوزستان – واحد تدارکات – اتاق ۲۰۱ – تلفن : ۰۶۱۳۴۱۹۹۹۵۸
۲– موضوع فراخوان: مناقصه عمومی همزمان با ارزیابی (یکپارچه) خرید ۲۰۰۰۰ عدد شیر زرد ۱ اینچ (مرتبه سوم) مربوط به تقاضای شماره ۰۳۴۰۰۵۹ از طریق سامانه تدارکات الکترونیکی دولت به شماره فراخوان ۲۰۰۳۰۹۳۳۷۷۰۰۰۲۹۲
۳– نوع و مبلغ تضمین شرکت در فرایند ارجاع کار : بر اساس مبلغ تضمین مندرج در سامانه ستاد فیش واریزی وجه نقد به شماره حساب شبا IR ۲۳۰۱۰۰۰۰۴۰۰۱۱۲۳۳۰۴۰۲۲۴۰۴ و شناسه واریز ۳۵۱۱۲۳۳۵۷۲۹۲۶۹۰۸۴۰۰۰۰۰۰۰۰۰۲۰۰۷ بنام خزانه بانک مرکزی شرکت گاز استان خوزستان قابل واریز در کلیه شعب بانک ملی ایران و سایر بانک های مجاز یا ضمانت نامه بانکی بنام مناقصه گزار بعنوان پاکت (الف) در سامانه ستاد بارگذاری و اصل آن تا یک روز قبل از گشایش پاکات تسلیم دبیرخانه کمیسیون مناقصات گردد.
۴– تاریخ و مهلت تحویل استعلام ارزیابی کیفی مناقصه گران : حداکثر ۱۴ روز بعد از تاریخ انتشار آگهی نوبت دوم
۵– تاریخ توزیع اسناد: اسناد مناقصه همزمان با اسناد ارزیابی کیفی از طریق سامانه ستاد قابل دریافت میباشد.
۶– قوانین جمهوری اسلامی ایران منجمله آیین نامه معاملات و قانون ممنوعیت خرید کالای خارجی دارای مشابه تولید داخلی (خرید کالای ایرانی) حاکم بر این مناقصه می باشد.
۷– نام سازندگان و تامین کنندگان داخلی می بایست در فهرست بلند منابع دستگاه مرکزی وزارت نفت (AVL) باشند، همچنین نام سازندگان و تامین کنندگان داخلی میبایست در سامانه توانیران به ثبت رسیده باشند.
۸– شرایط حضور سازندگان و تأمین کنندگان خارجی در این مناقصه با رعایت مفاد مندرج در بند فوق (۱) و در صورت عدم وجود کالای مشابه ساخت داخل ، بلامانع خواهد بود.
۹– بدلیل الزام رعایت مفاد قانون توانیران و جلوگیری از هر گونه توقف و اختلال در روند تأمین بموقع کالای مورد نظر ، در صورتیکه مناقصه در دو مرحله تجدید شده باشد ، برای مرتبه سوم حضور کلیه مناقصه گران با شرط داشتن مجوزات تکمیلی مندرج در اسناد مناقصه ، مجاز خواهد بود.
۱۰– تامین کالای گازرسانی توسط مناقصه گران میبایست الزاماً از تولید کنندگان موجود در وندورلیست شرکت ملی گاز ایران صورت پذیرفته و اولویت ، خرید کالای ایرانی می باشد.
۱۱– نامه آخرین تغییرات آن شرکت بهمراه اعلام آمادگی وذکر شناسه ملی حقوقی وارائه کد پستی و تلفن تماس الزامی است.
۱۲– ارائه مدارک و فرم های استعلام ارزیابی تکمیل شده از سوی مناقصه گران هیچگونه حقی را جهت متقاضیان برای شرکت در مناقصه ایجاد نخواهد کرد.
۱۳–مناقصه گزار در مرحله اول با وصول حداقل ۲ فقره پیشنهاد در موعد زمانبندی مناقصه، نسبت به گشایش پاکات اقدام مینماید.
۱۴– با توجه به مشکلات پرداخت از طریق درگاه سامانه ستاد مبلغ ۲/۰۰۰/۰۰۰ ریال غیر قابل استرداد جهت خرید اسناد مناقصه بشماره حساب شبا IR ۲۳۰۱۰۰۰۰۴۰۰۱۱۲۳۳۰۴۰۲۲۴۰۴ و شناسه واریز ۳۵۱۱۲۳۳۵۷۲۹۲۶۹۰۸۴۰۰۰۰۰۰۰۰۰۲۰۰۷ بنام خزانه بانک مرکزی شرکت گاز استان خوزستان واریز و سپس فیش واریزی به همراه اصل ضمانتنامه شرکت در مناقصه به دبیر کمیسیون تحویل گردد.
۱۵– کلیه مراحل برگزاری مناقصه از طریق درگاه سامانه تدارکات الکترونیکی دولت به آدرس WWW.setadiran.ir انجام خواهد شد و لازم است در صورت عدم عضویت قبلی ، مراحل ثبت نام در سایت مذکور و دریافت گواهی امضای الکترونیکی را جهت شرکت در مناقصه محقق سازند.
۱۶– سایر اطلاعات و جزئیات مربوطه در اسناد مناقصه مندرج می باشد.اطلاعات تماس سامانه ستاد جهت انجام مراحل عضویت در سامانه ۴۱۹۳۴–۰۲۱ دفتر ثبت نام ۸۸۹۶۹۷۳۷– ۸۵۱۹۳۷۶۸ –۰۲۱
تاریخ انتشار نوبت اول: ۱۴۰۳/۱۱/۳۰
تاریخ انتشار نوبت دوم: ۱۴۰۳/۱۲/۰۱

روابط عمومی شرکت گاز استان خوزستان

شرکت ملی گاز ایران
شرکت گاز استان کردستان (سهامی خاص)

نوبت اول
شناسه آگهی: ۱۸۸۴۲۶۹

فراخوان ارزیابی کیفی (شماره ۲۵-۱۴۰۳)
جهت برگزاری یک مورد مناقصه انجام خدمات پشتیبانی
ستاد مرکزی شرکت گاز استان کردستان

شرکت گاز استان کردستان (مناقصه گزار) درنظر دارد به استناد قانون برگزاری مناقصات فراخوان ارزیابی کیفی جهت برگزاری مناقصه عمومی پروژه ذیل را طبق شرایط و مشخصات مندرج در اسناد از طریق سامانه تدارکات الکترونیکی دولت (ستاد) برگزار نماید.
۱– نام ونشانی دستگاه مناقصه گزار : شرکت گاز استان کردستان واقع در : سنندج– میدان جهاد – ساختمان مرکزی شرکت گاز استان کردستان
۲–موضوع مناقصه :

ردیف	شرح موضوع مناقصه	شرح خدمات	مدت اجرای کار (ماه)	شماره فراخوان در سامانه ستاد
۱	انجام خدمات پشتیبانی ستاد مرکزی شرکت گاز استان کردستان	انجام خدمات نظافت ،آبدارخانه، تاسیسات ،توزیع نامه ،دفتری و... در ستاد مرکزی شرکت گاز استان کردستان	۱۲	۲۰۰۳۰۹۱۶۸۸۰۰۰۰۶۴

۳– پیمانکارانی که دارای شرایط لازم بوده و آمادگی اجرای مناقصه فوق را دارند می توانند جهت دریافت اسناد استعلام ارزیابی کیفی به سامانه تدارکات الکترونیک دولت (ستاد) به شرح ذیل مراجعه نمایند.
۴–شرایط اولیه متقاضیان :
۴–۱–داشتن شخصیت حقوقی
۴–۲– داشتن گواهی صلاحیت معتبر از اداره کل تعاون ، کار و رفاه اجتماعی در رشته های مربوطه و مجری طرح طبقه بندی مشاغل
۴–۳– داشتن ظرفیت کاری خالی ارجاع کار متناسب با پایه و رشته کاری
۴–۴– ارائه صورت های مالی حسابرسی شده جهت مناقصات با برآورد بیش از ده برابر نصاب معاملات متوسط
۴–۵– داشتن دانش و تجربه در زمینه مورد نظر
۴–۶– حسن سابقه
۴–۷– توان مالی و پشتیبانی
۴–۸–توانایی تهیه و تسلیم انواع ضمانتنامه های مورد نیاز
۴–۹–داشتن کد شناسه ملی اشخاص حقوقی
۵– نحوه دریافت اسناد استعلام ارزیابی کیفی مناقصه گران : کلیه مراحل برگزاری فراخوان ارزیابی از طریق درگاه سامانه تدارکات الکترونیکی دولت (ستاد) به آدرس www.setadiran.ir انجام خواهد شد .لازم است مناقصه گران در صورت عدم عضویت قبلی ، مراحل ثبت نام در سایت مذکور و دریافت گواهی امضای الکترونیکی را جهت شرکت در مناقصه محقق سازند.
۶– مهلت دریافت و پاسخ اسناد استعلام ارزیابی کیفی مناقصه گران از طریق سامانه تدارکات الکترونیکی دولت (ستاد):
۶–۱ – تاریخ انتشار فراخوان در سامانه ستاد روز سه شنبه تاریخ ۱۴۰۳/۱۱/۳۰ ساعت ۸ می باشد.
۶–۲ – مهلت دریافت اسناد استعلام ارزیابی کیفی روز سه شنبه تاریخ ۱۴۰۳/۱۲/۰۷ ساعت ۱۹ می باشد.
۶–۳ – مهلت ارسال پاسخ استعلام ارزیابی کیفی روز سه شنبه تاریخ ۱۴۰۳/۱۲/۲۱ ساعت ۱۹ می باشد.
۷– نوع و مبلغ تضمین شرکت در مناقصه : مطابق تصویب نامه شماره ۱۲۳۴۰۲/ت ۵۰۶۵۹ هـ مورخ ۹۴/۰۹/۲۲ هیات وزیران و اصلاحیه های بعدی آن خواهد بود .
اطلاعات و اسناد مناقصه عمومی پس از برگزاری فرایند کیفی و ارسال دعوتنامه از طریق سامانه ستاد به مناقصه گران واجد شرایط که امتیاز مناسب را در ارزیابی کسب نموده اند ارسال خواهد شد بدیهی است دریافت اسناد و پاسخ استعلام ارزیابی کیفی هیچگونه حقی برای متقاضیان جهت شرکت در مناقصه ایجاد نخواهد کرد.
۸– جهت کسب اطلاعات بیشتر در خصوص موضوع کار مناقصه با تلفن ۳۱۹۴۳۱۴۷ –۰۸۷ امور پیمانها تماس حاصل فرمایید.
توضیح : این آگهی در سایتهای ، http://iets.mporg.ir ، www.shana.ir ، www.nigc-kd.ir www.setadiran.ir قابل رؤیت می باشد.
تاریخ انتشار نوبت اول: ۱۴۰۳/۱۱/۳۰ **تاریخ انتشار نوبت دوم:** ۱۴۰۳/۱۲/۰۱

روابط عمومی شرکت گاز استان کردستان

شرکت ملی نفت ایران
شرکت ملی مناطق نفتخیز جنوب
شرکت بهره برداری نفت و گاز گچساران (سهامی خاص)

شناسه آگهی: ۱۸۸۳۸۱۸
نوبت دوم

فراخوان ارزیابی کیفی
جهت برگزاری مناقصه عمومی شماره ۱۸۷/س ت/۱۴۰۳

مربوط به خرید ۲۰ قلم قطعات و ادوات ابزاردقیق (سولونوئید،کابل ، مبدل لرزش و . . .) درخواست شماره : ۰۰۱-۶-۰۲۳۰۲-۰۲۳

شرکت بهره برداری نفت و گاز گچساران در نظر دارد فراخوان ارزیابی کیفی جهت برگزاری مناقصه خرید ۲۰ قلم قطعات و ادوات ابزاردقیق (سولونوئید،کابل ، مبدل لرزش و . . .) به شماره نیاز ۲۰۰۳۰۹۲۶۶۰۰۰۰۵۴۰ را از طریق سامانه تدارکات الکترونیکی دولت برگزار نماید. کلیه مراحل برگزاری فراخوان ارزیابی از دریافت و تحویل اسناد استعلام ارزیابی کیفی تا ارسال دعوتنامه جهت سایر مراحل مناقصه، از طریق درگاه سامانه تدارکات الکترونیکی دولت (ستاد) به آدرس www.setadiran.ir انجام خواهد شد. لازم است مناقصه گران در صورت عدم عضویت قبلی، مراحل ثبت نام در سایت مذکور و دریافت گواهی امضای الکترونیکی را جهت شرکت در مناقصه محقق سازند. تاریخ انتشار فراخوان در سامانه تاریخ ۱۴۰۳/۱۱/۲۹ الی ۱۴۰۳/۱۱/۳۰ می باشد. اطلاعات و اسناد مناقصه عمومی پس از برگزاری فرآیند ارزیابی کیفی و ارسال دعوتنامه از طریق سامانه ستاد به مناقصه گران ارسال خواهد شد. حداقل امتیاز ارزیابی کیفی ۵۵ امتیاز می باشد.

شرکت ها و موسسات دانش بنیان در مناقصات و عرضه کالاهای دانش بنیان ساخت داخل دستگاه های اجرایی حائز اولویت می باشند و همچنین کالای پیشنهادی الزاماً می بایست از فهرست بلند منابع واحد دستگاه مرکزی وزارت نفت (AVL)تامین گردد.
مهلت دریافت اسناد استعلام ارزیابی کیفی تاریخ: ۱۴۰۳/۱۲/۱۳
مهلت ارسال پاسخ استعلام ارزیابی کیفی تاریخ: ۱۴۰۳/۱۲/۲۸
اطلاعات تماس دستگاه مناقصه گزار : آدرس : گچساران – فلکه الله – شرکت بهره برداری نفت و گاز گچساران – تلفن : ۳۲۲۲۲۸۰۷ – ۳۱۹۲۹۱۰۰ – ۰۷۴
مرکز تماس سامانه ستاد : ۴۱۹۳۴–۰۲۱
دفتر ثبت نام سامانه ستاد : ۸۸۹۶۹۷۳۷ و ۸۵۱۹۳۷۶۸
تاریخ انتشار نوبت اول: ۱۴۰۳/۱۱/۲۸ **تاریخ انتشار نوبت دوم:** ۱۴۰۳/۱۱/۳۰

شرکت بهره برداری نفت و گاز گچساران